

Mercado Laboral en Colombia Informe mensual para el mes de diciembre de 2023

A partir de los datos proporcionados por la Gran Encuesta Integrada de Hogares (GEIH) realizada por el Departamento Administrativo Nacional de Estadística (DANE), en diciembre de 2023 el número de ocupados a nivel nacional fue de 22,8 millones. Partiendo de que la Tasa General de Participación (TGP) no registró variaciones frente al mismo mes de 2022 (63,8 %), para la Tasa de Ocupación (TO) registrada (57,4 %) se evidenció una caída de -1,4 puntos porcentuales (pps) respecto a diciembre de 2022 (58,8 %). Al replicar el mismo razonamiento para la Tasa de Desocupación (TD) y la Tasa de Subempleo (TS), las cuales fueron de 10,0 % y 7,1 %, las variaciones registradas fueron de -0,8 y -0,4 pps. El panel 1 muestra lo anterior.

Panel 1. Tasas de ocupación, desempleo y subempleo. Diciembre, 2023

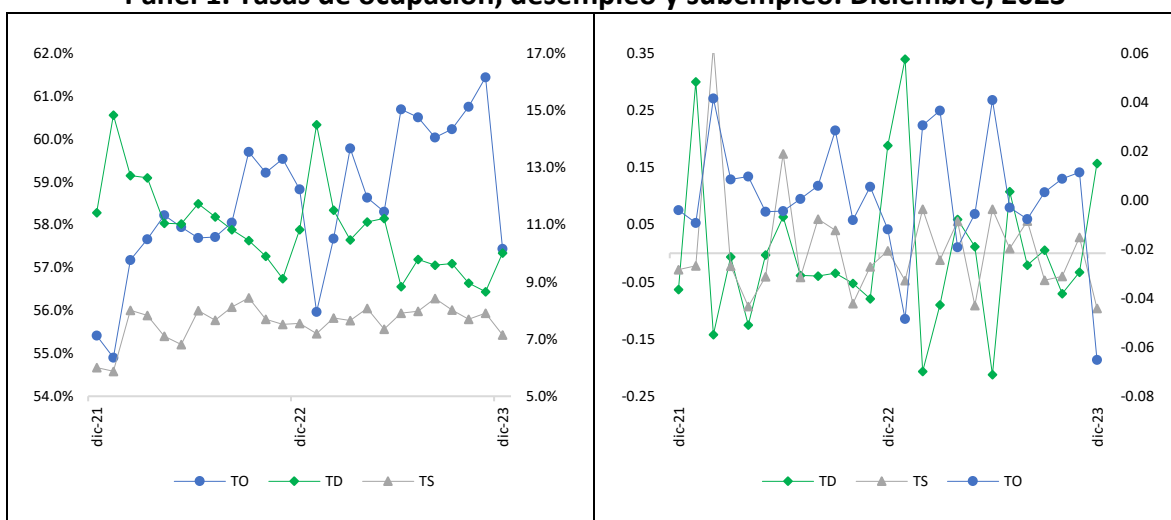

Fuente: OMTSS con base en GEIH-DANE (2023).

Tomando como base las categorías de la *Clasificación Internacional Industrial Uniforme 4.0 Adaptada para Colombia* (CIIU 4.0 A. C.), el análisis muestra que para diciembre de 2023, la actividad que mayor impacto tuvo en la ocupación fue la de “Comercio al por mayor y al por menor; reparación de vehículos automotores y motocicletas” con una participación de 18,1 % sobre el total. Le siguen las actividades de “Agricultura, ganadería, caza, silvicultura y pesca” y “Administración pública y defensa, educación y atención de la salud humana” con participaciones del orden de 13,6 % y 11,7 %, respectivamente. En ese orden de ideas, y comparativamente a diciembre de 2022, las variaciones experimentadas por estas tres actividades fueron del orden de 1,1, 0,0 y -0,1 pps. El panel 2 da cuenta de lo anunciado.

Panel 2. Ocupados según CIU 4.0 A. C. Diciembre, 2023

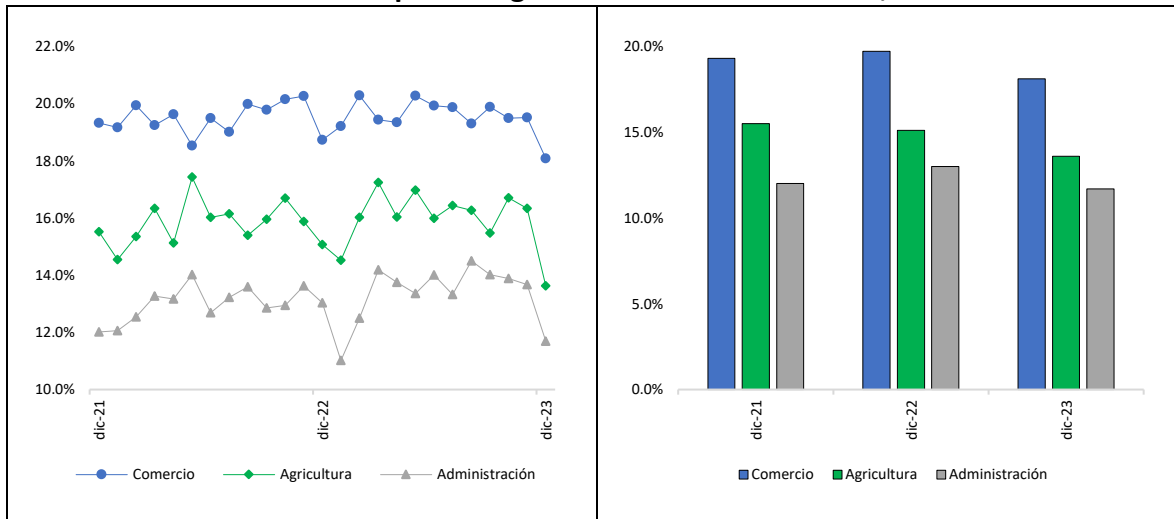

Fuente: OMTSS con base en GEIH-DANE (2023).

Al efectuar el análisis según posición, para diciembre de 2023 el “*empleado particular*” y el “*empleado por cuenta propia*” fueron los dos oficios con mayor contribución al total de ocupados con participaciones de 43,7 % y 41,5 %, respectivamente. Asimismo, es pertinente mencionar que las seis posiciones restantes tan solo ocupan el 14,9 % del empleo total a nivel nacional¹. Frente al mismo mes del año 2022, las variaciones registradas fueron del orden de 0,2, -0,3 y 0,1 pps. El panel 3 evidencia lo anterior.

Panel 3. Ocupados según posición. Diciembre, 2023

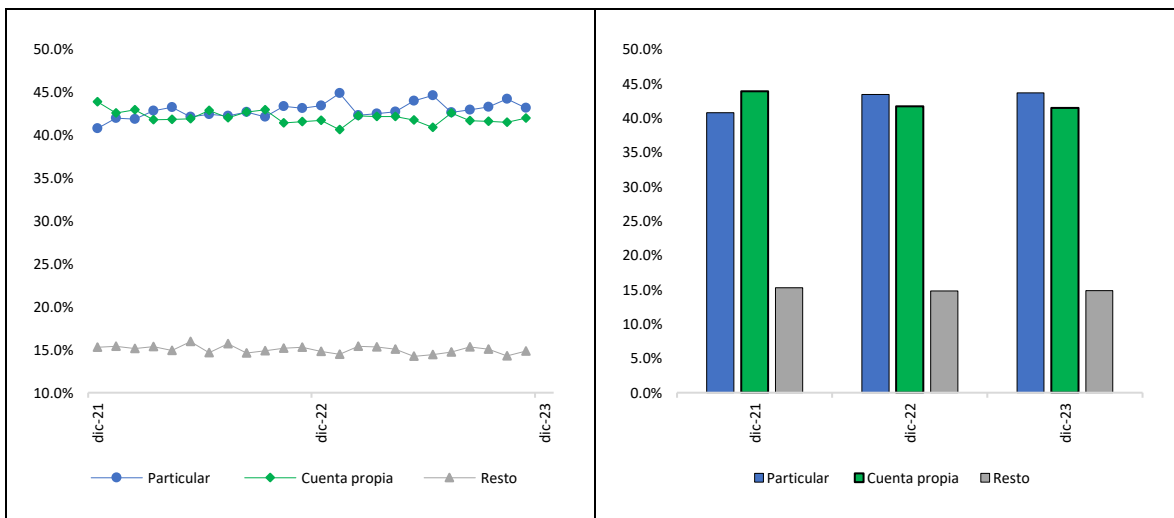

Fuente: OMTSS con base en GEIH-DANE (2023).

El panel 4 muestra los resultados de mercado laboral por sexo para diciembre de 2023. En ese orden de ideas, se observa una significativa brecha entre Mujeres (M) y Hombres (H). Para el caso la TO-M se ubicó en 45,6 % mientras que la TO-H en 70,2 %, esto es una

¹ Las seis posiciones restantes son: Empleado del gobierno; Empleado doméstico; Trabajador por cuenta propia; Patrón o empleador; Trabajador familiar sin remuneración; Jornalero o Peón; y Otras.

diferencia de 24,6 pps. Consecuentemente, mientras la TD-H fue de 8,4 %, la TD-M fue de 12,1 %, esto es una diferencia del orden de 3,8 pps para el mes de referencia. Al analizar los cambios de las TD para ambos sexos frente a diciembre de 2022, se encuentra una variación de -0,7 y 0,1 pps, respectivamente.

Panel 4. Tasas de ocupación, desempleo y subempleo por sexo. Diciembre, 2023

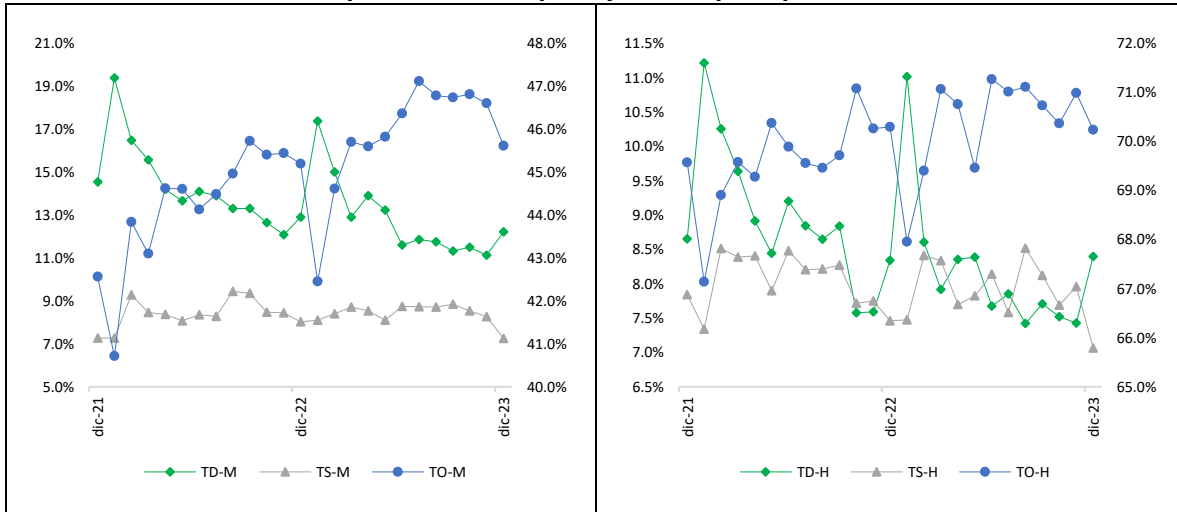

Fuente: OMTSS con base en GEIH-DANE (2023).

Referencias

DANE. (2023). Gran Encuesta Integrada de Hogares (GEIH). Estadísticas por tema. Empleo y desocupación. Recuperado de: <https://n9.cl/6x4g>

DANE. (2022). Clasificación Industrial Internacional Uniforme de todas las actividades económicas revisión 4.0 adaptada para Colombia. Recuperado de: <https://n9.cl/59gfr>