

ADMINISTRACIÓN DE EMPRESAS TURÍSTICAS Y HOTELERAS

ELECTIVAS 2025-1

En este portafolio se encuentra información de 16 electivas distribuidas en 4 líneas de interés:

1
LÍNEA: DISEÑO
DIFERENCIAL DEL
PRODUCTO
TURÍSTICO
(TIPOLOGÍAS)

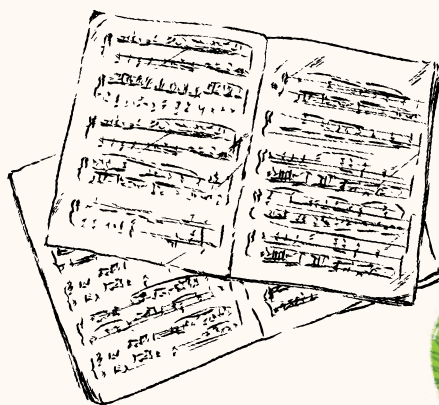

2
LÍNEA:
TRANSVERSAL

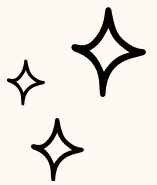

3
LÍNEA: TENDENCIAS
DEL TURISMO
FRETE AL CAMBIO
CLIMÁTICO Y
SOSTENIBILIDAD



4
LÍNEA: VIAJES Y
DESTINOS

También, se encuentra la descripción de cada electiva en:



ELECTIVAS 2025-1

FACULTAD ADMINISTRACIÓN DE EMPRESAS TURÍSTICAS Y HOTELERAS

LÍNEA: DISEÑO DIFERENCIAL DEL PRODUCTO TURÍSTICO (TIPOLOGÍAS)

EVENTOS EXITOSOS, EXPERIENCIAS MEMORABLES

Docente: Edgar Blanco Rozo
Modalidad: Por definir
Horario: 14:00 a 16:00
Día de la semana: Lunes

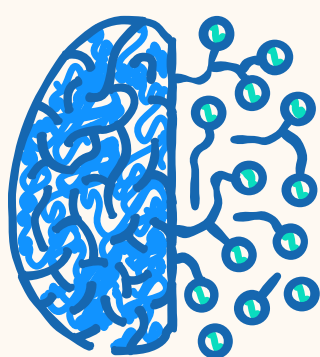

NEUROCIENCIA Y COMPORTAMIENTO DEL CONSUMIDOR TURÍSTICO

Docente: César Augusto Salazar Olarte
Modalidad: Por definir
Horario: 9:00 a 11:00
Día de la semana: Viernes

NEUROMANAGEMENT: INNOVACIÓN Y LIDERAZGO EN EL SECTOR TURÍSTICO

Docente: César Augusto Salazar Olarte
Modalidad: Por definir
Horario: 9:00 a 11:00
Día de la semana: Miércoles



TURISMO GASTRONÓMICO

Docente: Sandra Patricia Cote Daza
Modalidad: Por definir
Horario: 14:00 a 16:00
Día de la semana: Lunes

GESTIÓN DE SERVICIO BARES, COCTELERÍA Y LICORES

Docente: Fabián Edilberto Naranjo
Modalidad: Presencial
Horario: 14:00 a 16:00
Día de la semana: Viernes



LÍNEA: TRANSVERSAL

EXCEL HERRAMIENTA PARA LA TOMA DE DECISIONES PARA LA CREACIÓN DE VALOR EN LA ADMINISTRACIÓN Y TURISMO

Docente: Luis Antonio Valero Rueda
Modalidad: Por definir
Horario: 11:00 a 13:00
Día de la semana: Lunes



FUNDAMENTOS DE EXCEL Y POWER BI APLICADOS AL TURISMO

Docente: Hernán Camilo Garzón Bolívar
Modalidad: Virtual
Horario: 9:00 a 11:00
Día de la semana: Sábado

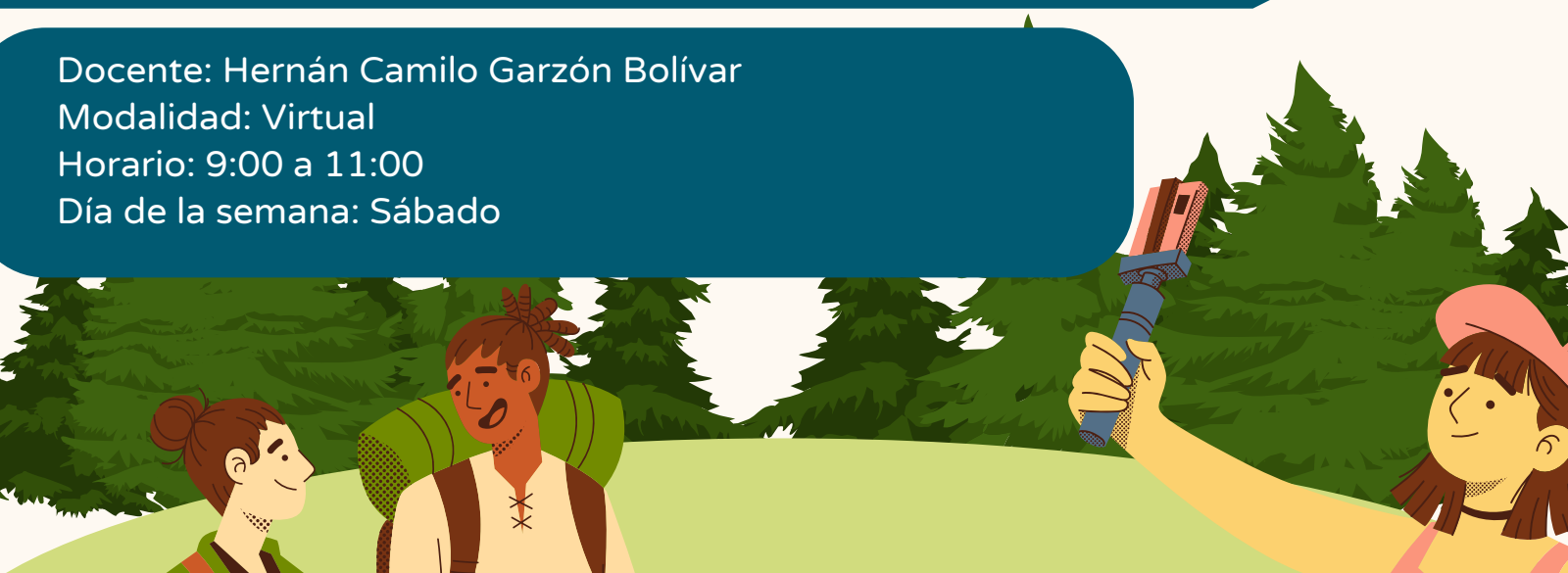

ELECTIVAS 2025-1

FACULTAD ADMINISTRACIÓN DE EMPRESAS TURÍSTICAS Y HOTELERAS

LÍNEA : TENDENCIAS DEL TURISMO FRENTE AL CAMBIO CLIMÁTICO Y SOSTENIBILIDAD

TURISMO REGENERATIVO Y TURISMO RESTAURATIVO

Docente: Ruth Arroyo Tovar
Modalidad: Por definir
Horario: 14:00 a 16:00
Día de la semana: Miércoles



MEGATRENDS PARA COMPRENDER Y ACTUAR A FUTURO

Docente: Luis Francisco Cubillos Guzmán
Modalidad: Presencial
Horario: 9:00 a 11:00
Día de la semana: Miércoles



STORYTELLING PARA DESTINOS SOSTENIBLES

Docente: Carolina María Rudas
Modalidad: Virtual
Horario: 11:00 a 13:00
Día de la semana: Viernes



GASTRONOMÍA SOSTENIBLE

Docente: Sandra Patricia Cote Daza
Modalidad: Por definir
Horario: 14:00 a 16:00
Día de la semana: Lunes



ELECTIVAS 2025-1

FACULTAD ADMINISTRACIÓN DE EMPRESAS TURÍSTICAS Y HOTELERAS

LÍNEA: VIAJES Y DESTINOS

TIEMPO PARA TI. EL DIARIO VISUAL DE VIAJE

Docente: Luisa Fernanda Tribiño Mamby
Modalidad: Virtual
Horario: 7:00 a 9:00
Día de la semana: Sábado



LABORATORIO. FOTOGRAFÍA Y TURISMO

Docente: Luisa Fernanda Tribiño Mamby
Modalidad: Virtual
Horario: 9:00 a 11:00
Día de la semana: Sábado

AROUND THE WORLD IN 15 WEEKS

Docente: Claudia Susana Sarmiento López
Modalidad: Virtual
Horario: 14:00 a 16:00
Día de la semana: Lunes



CREACIÓN DE PRODUCTOS DE TURISMO DE NATURALEZA

Docente: por definir
Modalidad: Presencial
Horario: 9:00 a 11:00
Día de la semana: Sábado

CONOCIENDO HOTELES POR BOGOTÁ

Docente: Hernán Camilo Garzón Bolívar
Modalidad: Presencial
Horario: 11:00 a 13:00
Día de la semana: Sábado



Si deseas conocer la descripción de cada electiva, ingresa a:

